

Schlussprotokoll (50Watt +25Watt 2min)

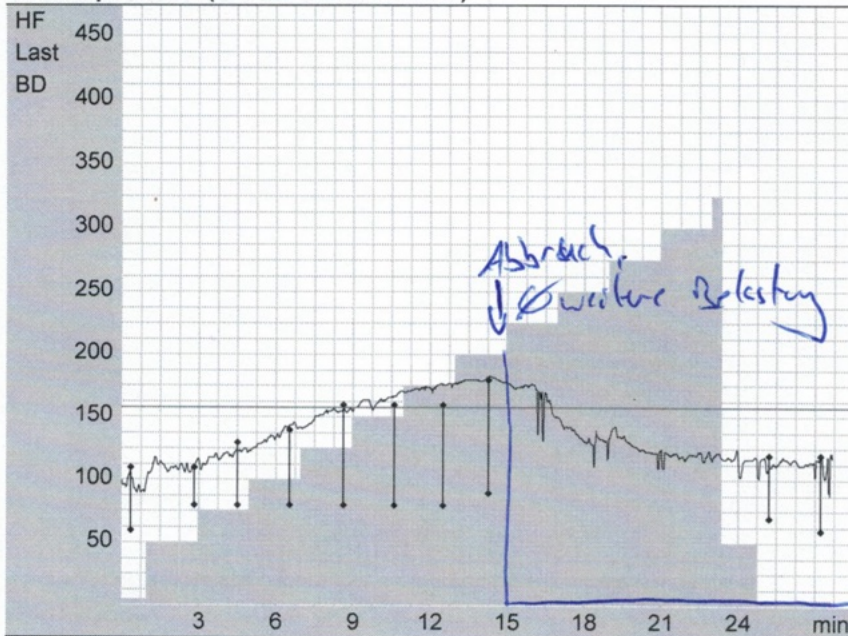

Zusammenfassung

Gesamtdauer	27:40	min
Dauer Belastung	22:21	min
Dauer Erholung	4:19	min
max. Last	325	W
% von Soll 164 W	198	%
Herzfrequenz, max	178	/min
% von Soll 158	112	%
Blutdruck, Ruhe	110 / 60	mmHg
Blutdruck, max.	180 / 90	mmHg
HFxBD, max.	32040	
MET, maximal	19.0	

Auswertedaten

PWC	W	W / kg		Sollwert
170	148	2.4	2.5	(95 %)
150	115	1.9	2.0	(93 %)
130	83	1.3	1.5	(89 %)
max. 178	200	3.2		

EKG Kanal V5

(50 mm/s 10 mm/mV)

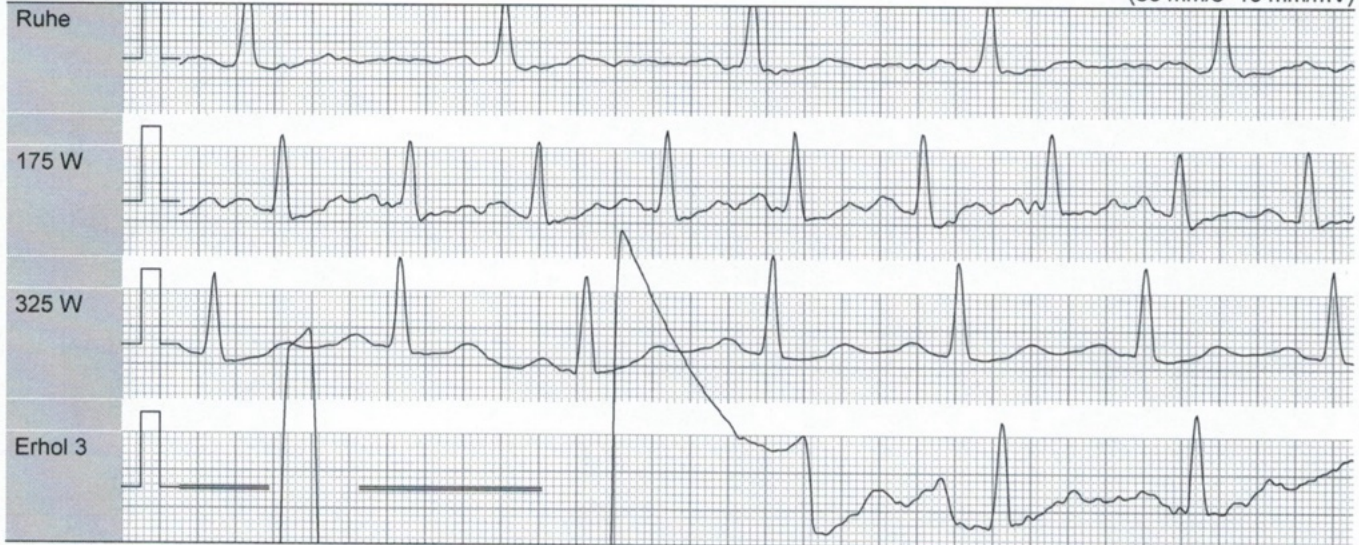

Befund/Beurteilung

ausbelastet

max. Last: 200 W in Laststufe 7 bei 15:00 min, 122% von Soll 164.0 W,

Ruhe HF: 100 /min, Max. HF: 178 /min bei Laststufe 7 bei 14:50 min, 112% von Soll 158 /min

max. ST-Hebung in Kanal V3: 0.26 mV in Erholungsstufe 1, max. ST-Senkung in Kanal II: -0.13 mV bei Erholphase 5, VES: 5.

Abbruch bei 200W, da der Patient plötzliche Sehstörung und Kreislaufprobleme beklagte. Patient musste umgelagert werden, im Zuge dessen zunächst keine Blutdruckmessung möglich. Vermehrte EKG-Artefakte durch Umlagerung.

Summenkomplexe

(50 mm/s 10 mm/mV)

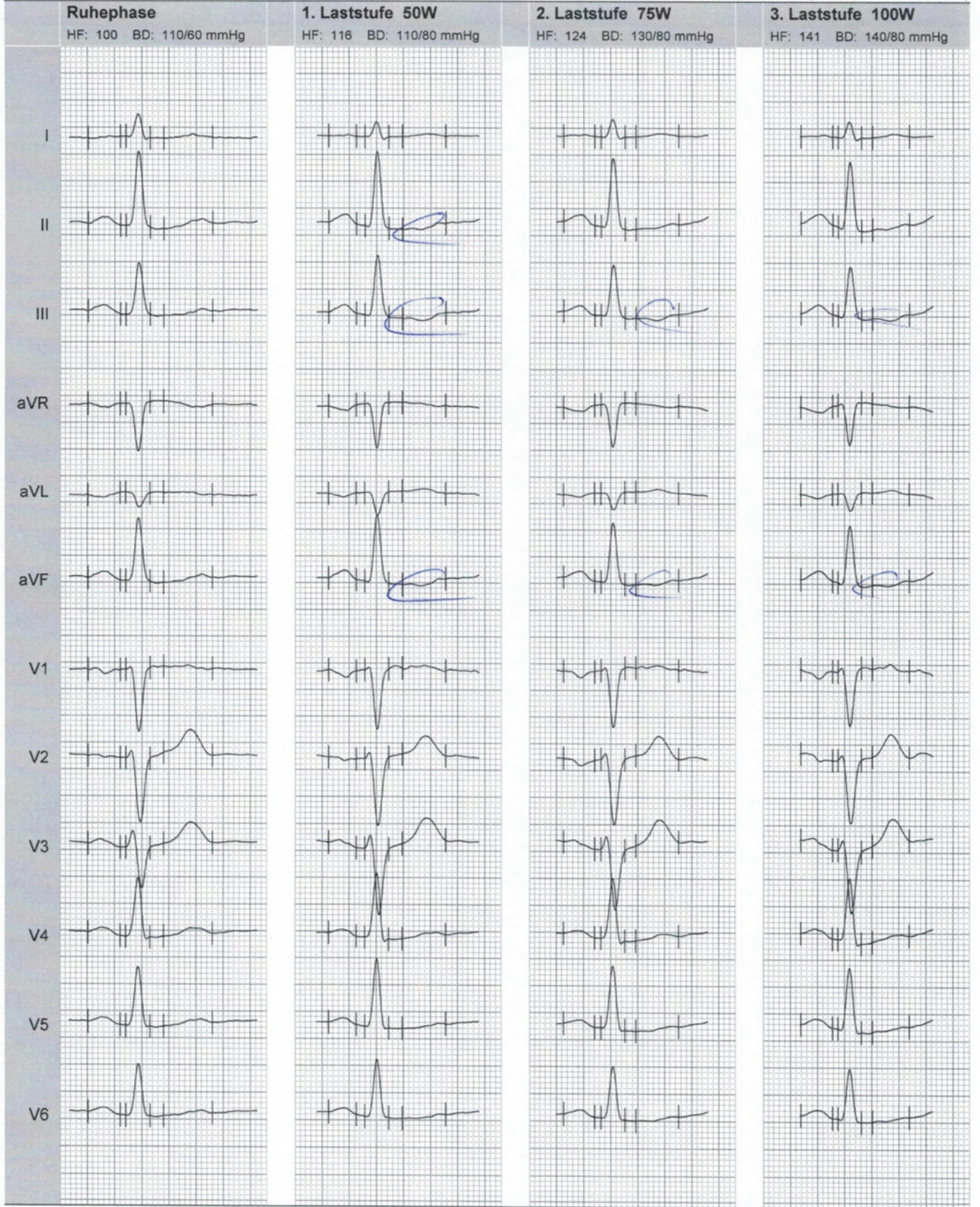

Summenkomplexe

(50 mm/s 10 mm/mV)

4. Laststufe 125W

HF: 156 BD: 160/80 mmHg

5. Laststufe 150W

HF: 171 BD: 160/80 mmHg

6. Laststufe 175W

HF: 177 BD: 160/80 mmHg

7. Laststufe 200W

HF: 178 BD: 180/90 mmHg

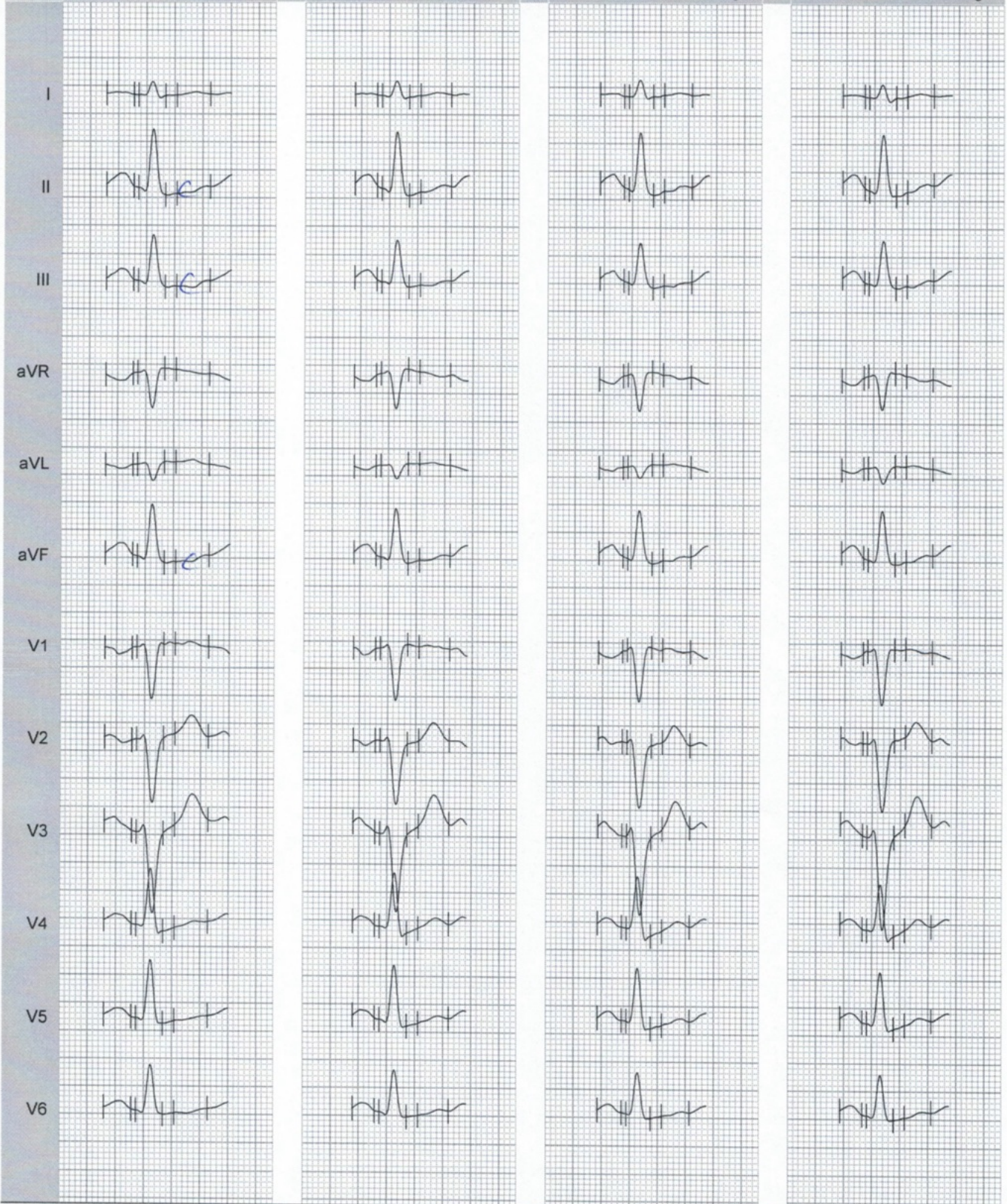

Summenkomplexe

(50 mm/s 10 mm/mV)

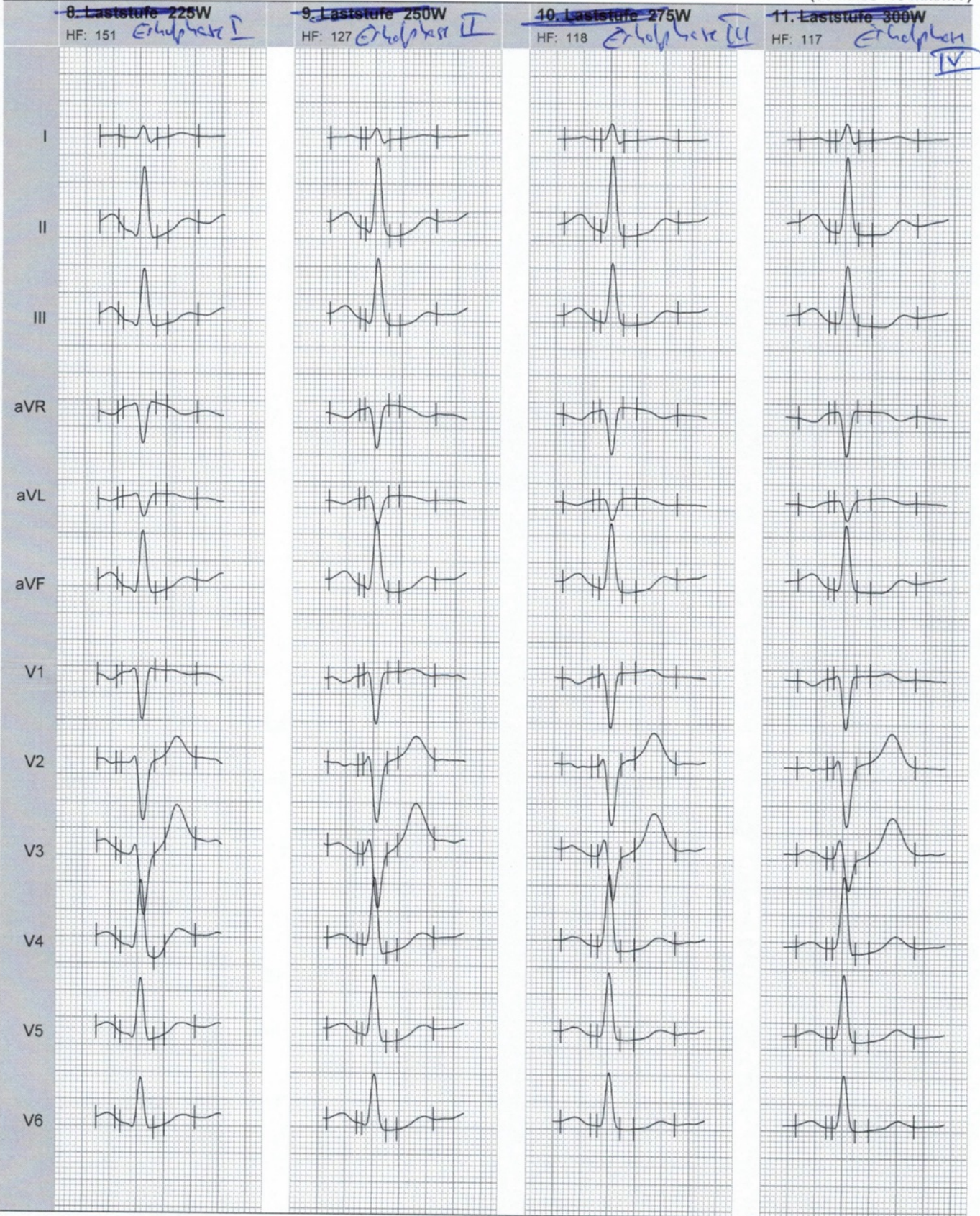

Summenkomplexe

(50 mm/s 10 mm/mV)

~~12. Laststufe 325W~~

~~1. Erholphase 50 W~~

~~2. Erholphase~~ *Erholphase VII*

3. Erholphase

HF: 120

HF: 109

HF: 114 BD: 120/70 mmHg

HF: 119 BD: 120/60 mmHg

Erholphase V

Erholphase VI

Erholphase VII

