



**ESTADO DA BAHIA**

**PREFEITURA DE LAURO DE FREITAS**

**SECRETARIA DE SAÚDE**

**CENTRO DE CONTROLE DE ZOOSES**

Rua José Leite nº 90, Loteamento Quintas do Picaia – Caji,

Lauro de Freitas, Contato: 3288-8912 / 8912

Lauro de Freitas, 03 de maio de 2022

### **Laudo de Necrópsia**

**Local:** Loteamento Portão do Sol Condomínio Fechado, Buraquinho.

#### **Relatório:**

No dia 28/04/2022 por volta das 18 horas, [REDACTED] enviou mensagem à [REDACTED] referente a sacos que foram encontrados na galeria do Rio Joanes novamente. Por conta do horário e da falta de visibilidade, aguardou-se o dia seguinte para retirar os sacos e observar do que se tratava.

No dia 29/04/2022 por volta das 07h45min, [REDACTED] enviou nova mensagem à [REDACTED] informando que retirou os sacos e abriu um deles e observou que se tratava de cadáver de animal, novamente. Nesse momento, [REDACTED] dirigiu-se ao local (Rua Vinícius de Moraes nº 143) juntamente com [REDACTED] para recolher os cadáveres.

Ao chegar no departamento, a mesma realizou necropsia dos animais conforme identificação abaixo:

<b>Nº</b>	<b>Espécie</b>	<b>Nome</b>	<b>Pelagem</b>	<b>Sexo</b>	<b>Raça</b>	<b>Observação</b>
<b>01</b>	Canina	Zeus	Caramelo	M	SRD	Tricotomia na região abdominal
<b>02</b>	Felina	Pimpo	Branco	M	SRD	Tricotomia na região abdominal
<b>03</b>	Canina	Bodo	Branco	M	Poodle	-----
<b>04</b>	Canino	Sem	Caramelo	M	SRD	Esparadrappo para

		Identificação				acesso venoso em membro posterior esquerdo
05	Canino	Sem identificação	Preto	F	Pinscher	-----

Tricotomias são raspagens do pêlo em determinados locais para realização de intervenções clínicas. No caso dos animais acima, tricotomia em região abdominal refere-se a exame de ultrassonografia, por exemplo, já realizada nos membros indica acesso venoso de cateter para aplicação de solução fisiológica ou medicações venosas. Assim como o esparadrapo encontrado na pata que indica também que houve acesso venoso, já que o mesmo é utilizado para prender o cateter na pata do animal.

Abaixo, fotos dos animais necropsiados.



**Foto 01** – Canino Zeus

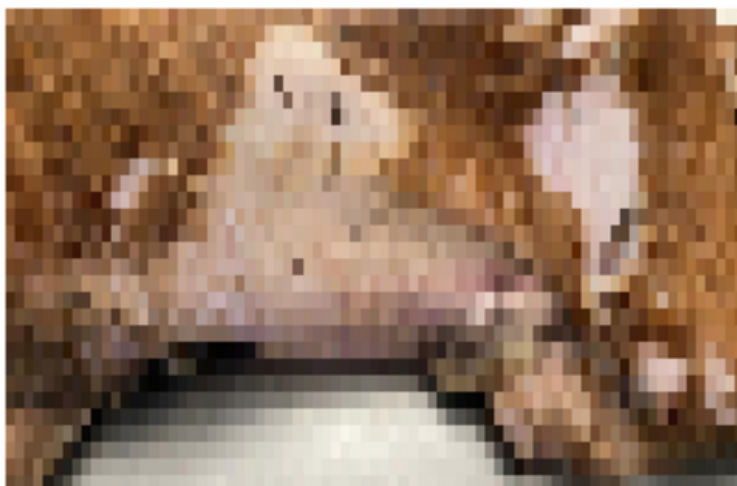

**Foto 02** – Canino Zeus com tricotomia abdominal



**Foto 03** – Felino Pimpo com tricotomia abdominal



**Foto 04** – Canino Bodo, poodle



**Foto 05** – Canino S/I com esparadrapo para acesso em membro posterior esquerdo



**Foto 06** – Canino S/I, pinscher