

CROQUIS DE UBICACIÓN*

Referencia: CIE 82-0001629-8/5 (EX-2021-44217158- -APN-DACYGD#AABE)

DATOS DEL INMUEBLE

CIE	PARTE	ORGANIZACIÓN
8200016298	5	CORREO OFICIAL DE LA REPÚBLICA ARGENTINA S. A.
PROVINCIA	DEPARTAMENTO	LOCALIDAD
SANTA FE	LA CAPITAL	SANTA FE

SUPERFICIE TOTAL APROX.: 463.56 M2

Ministerio de Economía de la Provincia de Santa Fe, solicita permiso de uso de inmueble ubicado en calle Mendoza n° 2430, 4° piso, denominado "Edificio del Correo Argentino", con destino a la instalación y funcionamiento del primer espacio multiagencial de protección integral para mujeres y diversidades sexuales de la provincia.

Superficie solicitada: 463,56m2

Delimitado según Orden 51 (RE-2021-82989816-APN-DTD#JGM) y Orden 53 (RE-2021-82990116-APN-DTD#JGM), conforme a lo indicado en Orden 57 (PV-2021-85228878-APN-DSCYD#AABE)

UBICACIÓN EN CONTEXTO

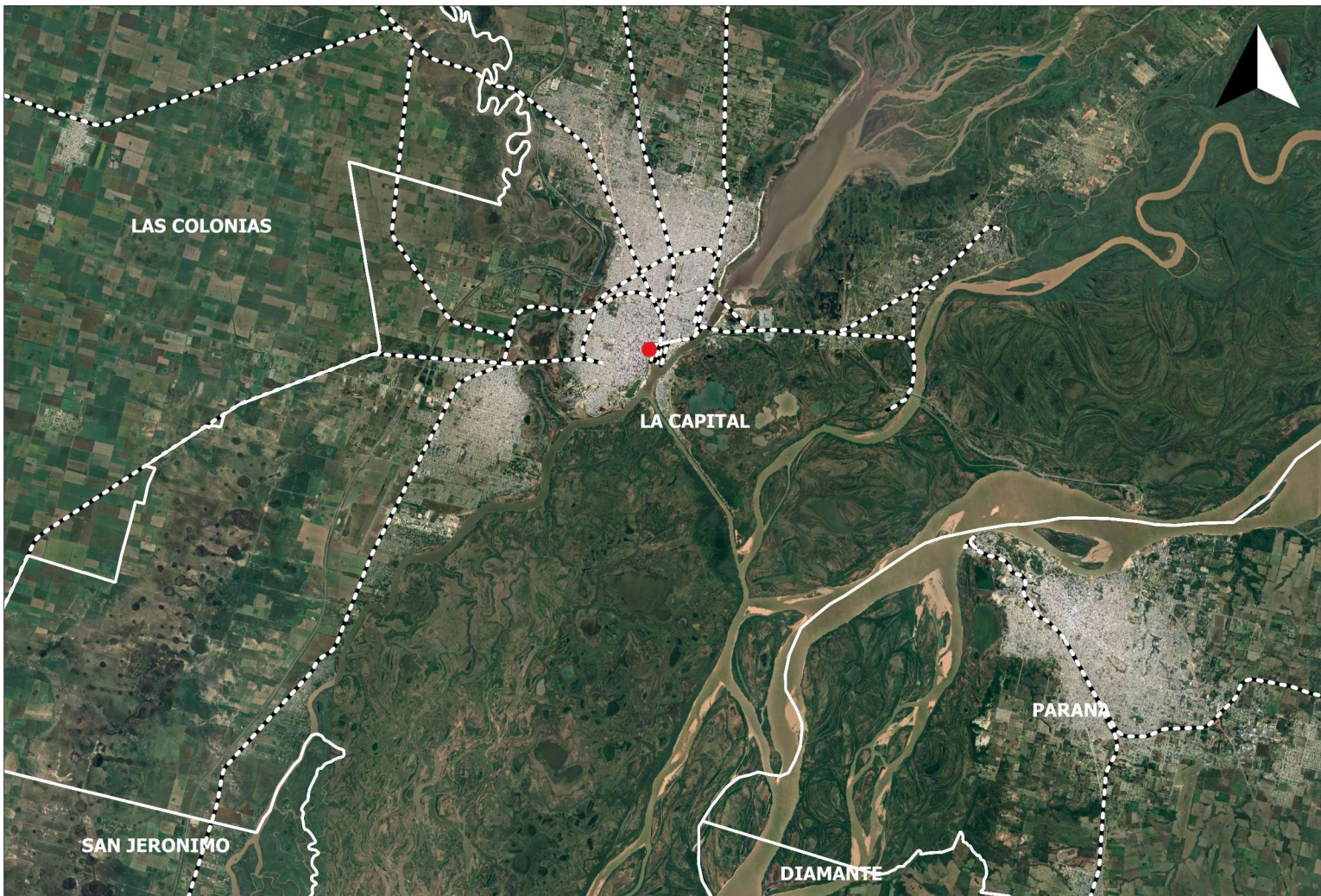



CROQUIS DE UBICACIÓN

DETALLE



Referencia

 CIE 82-0001628-8/5 Area solicitada

CIE	LATITUD	LONGITUD	SUPERFICIE
8200016298/5	-31.6492678904521	-60.7049931712757	463.56 M2

SITUACION CATASTRAL



Referencia

 CIE 82-0001628-8/5 Area solicitada

CATASTRO

 Departamento 10 - Distrito 11 - Sección 02 - Manzana 65 - Parcela 1

CROQUIS DE UBICACIÓN

ANEXO: 4TO PISO - EDIFICIO CORREO ARGENTINO

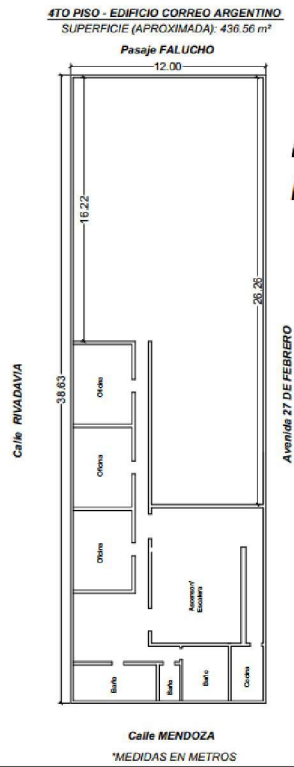

Usuario generador: MERALDO, KAREN

*El presente croquis es sólo a efectos ilustrativos



República Argentina - Poder Ejecutivo Nacional
Las Malvinas son argentinas

Hoja Adicional de Firmas
Croquis

Número:

Referencia: Croquis/ CIE 82-0001629-8/5 (EX-2021-44217158- -APN-DACYGD#AABE)

El documento fue importado por el sistema GEDO con un total de 3 pagina/s.