

OBAT HIPERTENSI URGENSI



AFC
SOP SUBARASHI
マリンプラセンタ

PATENT

JP 3946238 JP 3946239 JPW O2003055901A1 JP 2009538895A

CARA MINUM SOP SUBARASHI MANFAAT

 **0878 9381 1922**
www.salmonhomecoming.com



AFC
SOP SUBARASHI
マリンプラセンタ

Made in Japan | 日本製

MINUM SOP SUBARASHI

 **0878 9381 1922**
www.salmonhomecoming.com

www.salmonhomecoming.com

 **0878 9381 1922**

HIPERTENSI



betabisnisofficial



betabisnisofficial



www.betabisnis.com

ABOUT HIPERTENSI

Hipertensi, juga dikenal sebagai tekanan darah tinggi, adalah kondisi medis di mana tekanan darah dalam arteri seseorang terus-menerus meningkat di atas batas normal.

Tekanan darah normal pada orang dewasa adalah kurang dari 120/80 mmHg. Tekanan darah diukur dengan dua angka, yaitu tekanan sistolik (tekanan di arteri saat jantung berdetak) dan tekanan diastolik (tekanan di arteri saat jantung beristirahat).

Hipertensi dapat menyebabkan kerusakan pada organ tubuh, seperti jantung, pembuluh darah, ginjal, dan otak, jika tidak dikontrol dengan baik. Perubahan gaya hidup sehat seperti mengurangi asupan garam, meningkatkan aktivitas fisik, menghentikan kebiasaan merokok, dan menjaga berat badan yang sehat dapat membantu menurunkan risiko terkena hipertensi atau mengontrol kondisi tersebut. Obat-obatan juga dapat digunakan untuk mengontrol tekanan darah pada penderita hipertensi.

APA GEJALA HIPERTENSI

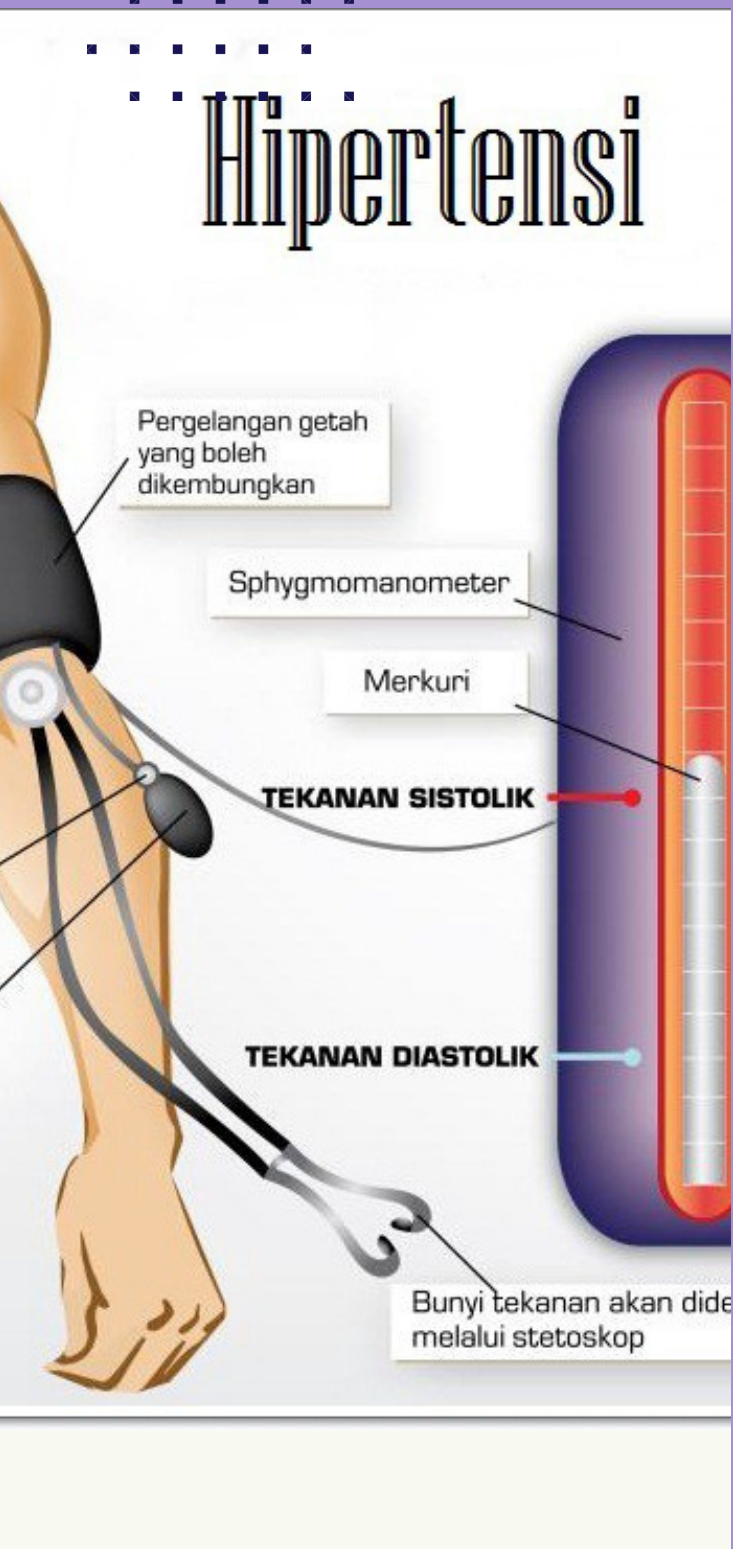

Hipertensi umumnya tidak menimbulkan gejala yang spesifik. Namun, beberapa orang mungkin mengalami gejala seperti:

1. Sakit kepala yang berulang, terutama di bagian belakang kepala.
2. Pusing atau merasa lemas.
3. Kebingungan atau kesulitan berkonsentrasi.
4. Sesak napas atau sulit bernapas.
5. Denyut jantung yang cepat atau tidak teratur.
6. Nyeri dada.
7. Penglihatan kabur atau ganda.
8. Telinga berdenging atau berdesing.

Namun, sebagian besar orang yang mengalami hipertensi tidak mengalami gejala ini, sehingga tekanan darah yang tinggi sering tidak terdeteksi secara dini. Oleh karena itu, penting untuk melakukan pemeriksaan tekanan darah secara teratur untuk mengidentifikasi hipertensi sejak dini dan mencegah terjadinya komplikasi serius pada organ tubuh.

MENGAPA PENYAKIT HIPERTENSI BERKAITAN DENGAN URGENSI

Komplikasi hipertensi

Ischemic stroke



A clot blocks blood flow

Hemorrhagic stroke

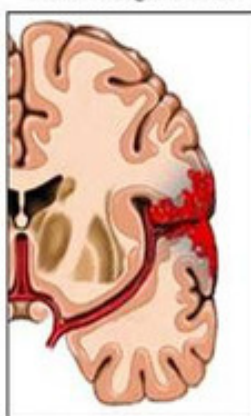

Bleeding occurs inside or

STROKE

GINJAL



Anatomy of the Kidney

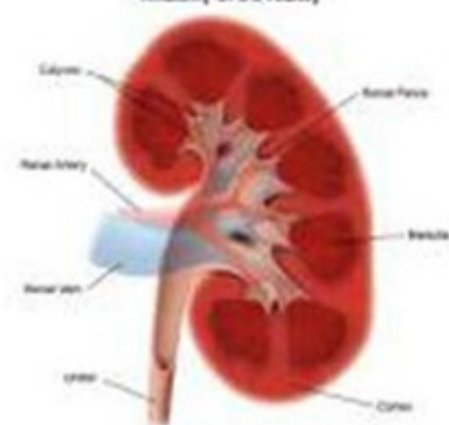

Hipertensi dapat berkaitan dengan urgensi karena hipertensi yang tidak terkontrol dapat menyebabkan kerusakan pada organ tubuh yang serius, seperti kerusakan pada pembuluh darah, jantung, ginjal, dan otak.

Tekanan darah yang tinggi secara terus-menerus dapat memperburuk kondisi kesehatan yang mendasar dan memicu komplikasi serius, seperti serangan jantung, stroke, gagal jantung, gagal ginjal, kebutaan, dan gangguan kognitif.



SOP SUBARASHI

SOP SUBARASHI adalah suplemen oligopeptida salmon pertama di dunia yang diproduksi dengan menggunakan teknologi terkini dari Jepang.



SOP 100

Suplemen Regenerasi Sel Pertama Di Dunia Dengan Teknologi PLACENTA SALMON LANGKA (ONCORHYNCHUS KETA SALMON) Dari Jepang Secara Klinis dapat Membantu Mengganti Sel Yang Rusak.



UTSUKUSHHII

Suplemen Regenerasi Sel Pertama Di Dunia Dengan Teknologi PLACENTA SALMON LANGKA (ONCORHYNCHUS KETA SALMON) Dari Jepang Secara Klinis dapat Membantu Mengganti Sel Yang Rusak.

BAGAIMANA MENGHINDARI HIPERTENSI

Hipertensi, atau tekanan darah tinggi, adalah kondisi medis yang sering kali tidak menimbulkan gejala tetapi dapat menyebabkan berbagai komplikasi serius seperti serangan jantung, stroke, dan kerusakan ginjal. Ada beberapa cara yang dapat membantu Anda menghindari hipertensi:

1. Jaga pola makan yang sehat: Makan makanan yang rendah garam, rendah lemak, dan kaya serat seperti buah-buahan, sayuran, biji-bijian, dan protein tanpa lemak seperti ikan atau kacang-kacangan.
2. Olahraga teratur: Lakukan aktivitas fisik secara teratur seperti berjalan kaki, berlari, berenang, atau bersepeda selama minimal 30 menit setiap hari. Ini dapat membantu menurunkan tekanan darah dan meningkatkan kesehatan secara keseluruhan.
3. Hindari merokok: Merokok dapat merusak pembuluh darah dan meningkatkan risiko hipertensi.
4. Kurangi konsumsi alkohol: Konsumsi alkohol yang berlebihan dapat meningkatkan tekanan darah dan merusak organ tubuh, seperti hati dan ginjal.
5. Kurangi stres: Stres kronis dapat meningkatkan risiko hipertensi. Cobalah teknik relaksasi seperti meditasi, yoga, atau pijat untuk membantu mengurangi stres.
6. Pertahankan berat badan yang sehat: Berat badan yang berlebih dapat meningkatkan risiko hipertensi. Pertahankan berat badan yang sehat dengan mengikuti pola makan yang sehat dan olahraga teratur.

Jika Anda memiliki riwayat keluarga dengan hipertensi atau memiliki tekanan darah tinggi, penting untuk melakukan pemeriksaan tekanan darah secara teratur dan berkonsultasi dengan dokter untuk mengetahui cara terbaik untuk mencegah hipertensi.

DIMANA KITA BISA MEMBELI OBAT HIPERTENSISOP SUBARASHI



Cukup dengan menghubungi Distributor **SOP Subarashi**. Kami menerima layanan penjualan secara online. Jika Anda tertarik dengan produk yang kami tawarkan bisa langsung Hubungi Kami.

Ada 4 Paket Pilihan yang sangat Kami Anjurkan dalam penggunaan Salmon Ovary Peptide / SOP Subarashi ini :

1. SOP Subarashi 1box isi 28saset Rp. 1.800.000,- Bisa untuk 14hari
2. SOP Subarashi 2box isi 56saset Rp. 3.600.000,- Bisa untuk 28hari
3. SOP Subarashi 6box isi 168saset Rp. 10.500.000,- Bisa untuk 84hari
4. SOP Subarashi 12box isi 336saset Rp. 21.600.000,- Bisa untuk 168hari .

Pemesanan Agen Resmi :

Mr. Eric

Wa: **0878 9381 1922**

website : <https://www.SalmonHomeComing.com/>

Google : <https://sop-100-distributor-resmi.business.site/?m=true>

Map : <https://g.page/agenresmisop100plus> .

KAPAN OBAT HIPERTENSI PERLU DIBERIKAN?

Obat hipertensi juga biasanya diberikan jika penderita mengalami kondisi berikut ini:

- Hipertensi derajat 1 (tekanan darah 130–139/80–89 mmHg) dan adanya kondisi aterosklerosis, penyakit jantung, atau riwayat stroke.
-
- Hipertensi derajat 2 (tekanan darah >140 mmHg/>90 mmHg).
-
- Krisis hipertensi (tekanan darah >180 mmHg/120mmHg)
-
- Hipertensi dengan komplikasi yang menyebabkan kerusakan organ tubuh, seperti jantung, ginjal, atau mata.



Mari cegah hipertensi



SIAPA YANG MEMBUTUHKAN OBAT HIPERTENSI?



Kondisi ini bisa terjadi pada siapa saja, tetapi ada beberapa faktor yang dapat meningkatkan risiko seseorang mengalami hipertensi, seperti:



usia: Orang yang lebih tua memiliki risiko yang lebih tinggi untuk mengalami hipertensi.



Keluarga: Jika ada riwayat hipertensi dalam keluarga, maka risiko seseorang mengalami hipertensi juga akan meningkat.



Gaya Hidup: Pola makan yang tidak sehat, kelebihan berat badan, kurang olahraga, dan kebiasaan merokok dapat meningkatkan risiko hipertensi.



Kondisi Medis: Beberapa kondisi medis seperti penyakit ginjal, diabetes, dan sleep apnea dapat meningkatkan risiko hipertensi.

Karena faktor-faktor tersebut, semua orang, terutama yang berisiko tinggi, perlu mengawasi tekanan darah mereka secara teratur dan mengambil tindakan pencegahan yang sesuai jika mereka didiagnosis dengan hipertensi. Obat hipertensi dapat diresepkan oleh dokter untuk membantu menurunkan tekanan darah dan mencegah komplikasi yang mungkin terjadi akibat hipertensi.