



Ministère de la santé

Société Tunisienne de Médecine Physique
Rééducation Réadaptation Fonctionnelle

en partenariat avec

Société Tunisienne d'Endocrinologie Diabète
et Maladies Métaboliques

24^{ème} Congrès National de la SOTUMER

1^{ère} Journée de Médecine
du Sport de la SOTUMER

Actualités

Neurosciences
Innovations thérapeutiques
Traumatologie du sport
Diabète et MPR

Ateliers

Médecine manuelle
Baropodométrie
Education thérapeutique
Echographie musculosquelettique
Annonce d'un handicap
Pansements modernes

6-7-8
OCTOBRE
2022
HÔTEL ROSA BEACH
Monastir

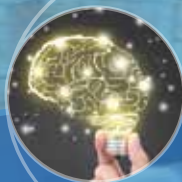

Rehabilitation
2030

JEUDI 6 OCTOBRE 2022

8h45 Mot de Bienvenue

PARTENAIRES PARAMEDICAUX ET JEUNES MPR

Session plénière 1 : Vers un exercice rationnel de la rééducation

Salle Plénière Rosa

Modérateurs : Pr. N. Rejeb , Pr. W. Kessomtini, Dr. M. Guermazi, Pr. Ag. S. Boudokhane , Mme M. Gharbi

- 9h-9h10 Troubles de la déglutition et décanulation trachéale chez le cérébrolésé :
Stratégie de rééducation
Dr. M. Gaddour
- 9h10-9h20 Nouveautés en renforcement musculaire : Blood Flow Restriction ?
Mr. J. Bel Hadj
- 9h20-9h30 Bronchiolite et kinésithérapie respiratoire : un dogme ébranlé ?
Pr. Ag. S. Boudokhane
- 9h30-9h35 Discussion
- 9h35-9h45 Rééducation d'un patient hémophilique : quelles particularités ?
Mr. S. Labbene
- 9h45-9h55 Hémiplégie vasculaire et Réalité virtuelle en ergothérapie
Mr. M. Belguith
- 9h55-10h15 La Télé-réhabilitation : un nouveau concept
Dr. N. El Feni
- 10h15-10h25 Discussion
- 10h25-10h55 *Pause Café*

Session plénière 2 : English session for PMR resident

Salle Plénière Rosa

Modérateurs : Pr. S. Ghroubi , Pr. S. Lebib , Pr. Ag. S. Salah , Pr. Ag. I. Ksibi , Pr D. Alloh

- 10h55-11h15 Functional Assessment: a corner stone for research in PRM
Dr. M. Guermazi
- 11h15-11h45 Oral presentations of best abstracts by PMR residents
- 11H45-12H00 Discussion
- 12H00-13H00 *Ateliers Pratiques*

Penser avant de panser Pr. Ag. S. Frigui / Dr. E. Toulgui / Mr. M . Tourir

Salle Folla

Rééducation des lésions du pivot central opérées Mr. J. Bel Hadj

Salle Yasmine

J'annonce un handicap Pr. Ag. A. Mtiraoui 11H45-13H15

Salle Mezanine

13H00-14H00  Déjeuner

Salle Plénière Rosa

Session plénière 3 : **La dialectique entre recherche et thérapie : Comment les neurosciences sous tendent les approches innovantes en médecine physique**
Modérateurs : **Pr. Ch. Newman, Pr. S. Jemni, Pr. S. Ben Amor, Pr. A. Jellad, Pr I. Miri**

- 14h00-14h05 Introduction de la session **Pr. I. Miri**
- 14h05-14h45 La plasticité cérébrale au cœur de la rééducation : Que savons-nous aujourd'hui ?
Pr. CH. Newman
- 14H45-15H00 Neuropsychologie et perspectives thérapeutiques en Médecine physique
Pr. I. Miri
- 15H05-15H10 Discussion

Session plénière 4 : **PMR : New challenges**

Salle Plénière Rosa

Modérateurs : **Pr. M. Ben Dhiab, Pr. C. Dziri, Pr. GH. Sari ; Dr. A. Ben Salah, Pr. A. Djellal**

- 15h10-15h40 Les innovations technologiques et handicap
Pr. A. Djellal
- 15h40-16h05 Les techniques d'exploration : Intérêt pronostic et modalités de prise en charge
Dr. A. Ben Salah
- 16H05-16H30 L'éthique face au défi des neurosciences
Pr. GH. Sari
- 16H30-16H40 Discussion
- 16h40-17h00 *Pause Café* & Session E-posters 1

Session plénière 5 : **SPASTICITE**

Salle Plénière Rosa

Modérateurs : **Pr. H. Eleuch, Pr. S. Lebib, Pr. Z. Ben Salah, Pr. Ag. W. Ouanes, Pr. Ag. R. Maouli**

- 17h10-17h25 Membre supérieur spastique chez l'enfant paralysé cérébral et toxine botulique
Pr. S. Ghroubi
- 17h25-17h40 Déformations neuro-orthopédiques de l'enfant atteint de paralysie cérébrale : Expérience ivoirienne
Pr. D. Allouh
- 17h40-18h10 **SYMPOSIUM**  **IPSEN**
Innovation for patient care
- 18h10-18h35 Oral presentations of best abstracts by PMR residents
- 18h35-18h45 Discussion
- 19h00 **Dîner et soirée Jeunes MPR**

Vendredi 7 OCTOBRE 2022

8h45 Mot de Bienvenue

LE PATIENT DIABÉTIQUE EN MILIEU DE RÉÉDUCATION En collaboration avec la STEDIAM

Session plénière 1 : Collaboration en 2022: Choix ou obligation?

Salle Plénière Rosa

Modérateurs : **Pr. H. Khairi, Dr. G. HaVan, Pr. H. Elleuch, Pr. M. Kacem, Pr. H. Rahali**

- 9h-9h15 **OMS : Réhabilitation 2030**
Pr. H. Rahali
- 9h15-9h30 **Diabète en 2022 : Quoi de neuf ?**
Dr. I. Bayar
- 9h30-9h45 **Impact économique du diabète sur le système de soin**
Dr R. Bessais / Dr. N. Kablouti
- 9h45-9h55 **Discussion**
- 9h55-10h15 **Maison du diabète : du rêve à la réalité**
Pr. F. Mnif
- 10h15-10h30 **Activité physique : médicament du diabétique**
Pr. C. Dziri
- 10h30-10h40 **Discussion**
- 10h40-11h00 **Pause  & Session E-posters 2**

Session plénière 2 : Diabète et complications

Salle Plénière Rosa

Modérateurs : **Pr. C. Newman, Pr. M. Chadli, Pr. I. Kochtali, Pr. FZ. Ben Salah, Pr. Ag. M. Sghir**

- 11h00-11h15 **Manifestations musculo-squelettiques chez le patient diabétique**
Pr. A. Yahia / Dr. W. Elleuch
- 11h15-11h30 **Troubles de l'équilibre et diabète**
Pr. Ag. H. Migaou / Dr. A. Kalai
- 11h30-11h50 **Infiltrations cortisoniques et diabète : Quelles précautions ?**
Dr. F. Boubaker
- 11h50-12h00 **Discussion**
- 12h00-12h15 **Vessie diabétique**
Pr. Ag. I. Ksibi
- 12h15-12h30 **Douleurs neuropathiques: Que peut-on faire ?**
Pr. S. Jemni / Dr. I. Loubiri
- 12h30-12h45 **RTMS : Nouvelle option thérapeutique**
Pr. C. Mercier
- 12h45-13h00 **Discussion**

13H00-14H00



Déjeuner

Session plénière 3 : Table ronde : Le pied diabétique

Salle Plénière Rosa

Moderateurs : **Pr. G. HaVan, Pr. H. Rahali, Pr. W. Kessomtini, Pr. K. Maaref, Pr. Ag. Y. Hasni**

14h00-14h15 Pied diabétique en Tunisie : Constats et défis
Pr. Ag. F. Chaker

14h15-14h30 Principes de la prise en charge de la plaie diabétique
Pr. K. Maaref

14H30-14H45 Neuro-arthropathie du pied diabétique
Dr. R. Moncer

14H45-15H10 Décharge et Chaussage de base et thérapeutique du pied diabétique
Dr. G. HaVan

15h10-15h25 Prothésisation du patient diabétique : quelles particularités ?
Pr. Ag. R. Maaoui

15h25-15h30 Discussion

15H30-16H15 **SYMPOSIUM** *ORTHO* **TECHNIQUE**

16H00-16H45 *Pause Café* & Session E-posters 3

Session plénière 4 : Perspectives

Salle Plénière Rosa

Moderateurs : **Pr. F. Mnif, Pr. A. Yahia, Pr. Ag. F. Chaker; Pr. Ag. S. Frigui, Pr. Ag. H. Migaou**

16h45-17h05 Prise en charge multidisciplinaire du pied diabétique
Dr. G. HaVan

17h05-17h20 Artériopathie des membres inférieurs d'origine diabétique : Quelle place de la médecine physique **Pr. W. Kessomtini**

17H20-17H35 Oral presentations of best abstracts by PMR residents

17H35-17H45 Discussion

17H50-18H50 *Ateliers Pratiques*

Analyse du rachis et de la marche en 3D **Dr. N. Mouhli et Mr Z. Garma**

Salle Rosa

Sondage intermittent et éducation à l'autosondage **Pr. I. Haddada**

Salle Folla

Education thérapeutique des patients diabétiques **Pr. Ag. Y. Hasni**

Salle Mezanine

Pansements modernes **Dr. A. Boutej**

Salle Yasmine

20h30 **Dîner gâla**

Samedi 8 OCTOBRE 2022

8h45 Mot de Bienvenue

LA MÉDECINE PHYSIQUE AU SERVICE DU TENNIS

Session plénière 1 : Vers une optimisation de la performance

Salle Plénière Rosa

Modérateurs : **Dr. H. Kammoun, Dr. F. Khachnaoui, Dr. M. Gabouj, Dr. M. Zahar, Dr. S. Mouelhi**

- 9h-9h15 Le tennis : un sport à prescrire ou à proscrire !?
Dr. E. Toulgui
- 9h15-9h30 Un geste-une pathologie
Pr. A. Jellad
- 9h30-9h45 Equipements et pathologies au tennis
Pr. Ag. S. Mtaoua
- 9h45-9h50 Discussion
- 9h50-10h05 Importance de la chaîne cinétique en performance et en pathologie
Pr. K. Maaref
- 10h05-10h20 Evaluation instrumentale et performance
Pr. A. Jellad/ Pr. Ag. W. Ouanes
- 10h20-10h50 Gestion mentale des blessures
Dr. S. Bannour
- 10h50-11h00 Discussion
- 11h00-11h30 *Pause Café* & Session E-posters 4

Session plénière 2 : L'épaule du tennisman

Salle Plénière Rosa

Modérateurs : **Pr. K. Bouattour, Dr. A. Zaoui, Pr. A. Jalled, Pr. I. Aloui, Dr. K Karoui**

- 11h30-11h45 Une douleur postérieure de l'épaule
Dr. E. Bahlouli/ Pr. C. Dziri
- 11h45-12h00 Un parcours semé d'embuches
Pr. H. Elleuch
- 12h00-12h15 Le tennis ça décoiffe !
Dr. A. Hadj Salah
- 12h15-12h30 Dyskinésie de la scapula : faut-il la contrer ?
Dr. F. Khachnaoui / Dr. S. Laayouni
- 12h30-12h45 Discussion

12H45-13H15

SYMPOSIUM



13H00-14H15



Déjeuner

14H15-15H15

Ateliers Pratiques

Médecine manuelle appliquée au tennis

Pr. Ag. W. Ouanes / Pr. W. Kessomtini

Salle Yasmine

Echographie musculo-squelettique interventionnelle de l'épaule

Pr. H. Elleuch

Salle Mezanine

Super inductive system : principe d'usage thérapeutique

Dr. F. Khachnaoui

Salle Rosa

15H15-15H30

Clôture du congrès & Remise des prix





Présidents du congrès
Pr. Sonia Jemni - Pr. Ag. Walid Ouanes

✉ congres.tunisie@gmail.com

📘 Société Tunisienne de Médecine Physique Réadaptation
Fonctionnelle

☎ +216 29 102 551