



ΕΛΛΗΝΙΚΗ ΔΗΜΟΚΡΑΤΙΑ
ΝΟΜΟΣ ΛΕΣΒΟΥ
ΔΗΜΟΣ ΜΥΤΙΛΗΝΗΣ
ΓΡΑΦΕΙΟ ΔΗΜΑΡΧΟΥ
Ελ.Βενιζέλου 13-17
81132 Μυτιλήνη
Τηλ πληρ.: 2251350564
Email: dimarxosmyt@gmail.com

ΚΑΤΕΠΕΙΓΟΝ

Μυτιλήνη, 3 Απριλίου 2023
Αριθ. Πρωτ.: Γ.Δ/Φ002.09/10216

Προς: Τοπικό Τύπο
για ενημέρωση ενδιαφερομένων

ΘΕΜΑ: Υποβολή πρότασης για αγορά εγκαταλειμμένων αυτοκινήτων

Σας διαβιβάζουμε συνημμένα φωτοαντιγραφικό υλικό μαζί με στοιχεία δώδεκα (12) εγκαταλειμμένων αυτοκινήτων για τα οποία ο Δήμος Μυτιλήνης έχει αποκτήσει δικαίωμα να παραδώσει σε ιδιώτες που δραστηριοποιούνται στην ανακύκλωση .

Παρακαλούμε στο βαθμό που έχετε ενδιαφέρον να έχουμε την οικονομική προσφορά σας για αγορά τους. Η προσφορά σας πρέπει να υποβληθεί το αργότερο μέχρι τις 19 Απριλίου 2023 και ώρα 12.00 π.μ στη Γραμματεία του Δήμου Μυτιλήνης (ισόγειο γραφείο Ελ. Βενιζέλου 13-17) . Η προσφορά σας θα υποβληθεί σε κλειστό σφραγισμένο φάκελο, που θα φέρει την ένδειξη (για την αριθ. πρωτ. ΓΔ/Φ002.09/ 10216/3-4-2022 Πρόσκληση).

Η προσφορά θα γίνετε χωριστά για κάθε όχημα στο έντυπο της αναλυτικής κατάστασης και δίπλα από το νούμερο του οχήματος.

Για περισσότερες πληροφορίες για το χώρο που βρίσκονται τα εν λόγω δίκυκλα θα απευθύνεστε στο δημοτικό αστυνόμο Βασίλη Κολατάκο (τηλ. 22510-37044 και κιν. 6955356295).



Συνημμένα:

Αναλυτική κατάσταση οχημάτων
μαζί με φωτογραφικό υλικό

Κοινοποιήσεις:

Βασίλη Κολατάκο
Δημοτικό Αστυνόμο

N° 1

ΗΜΕΡΟΜΗΝΙΑ ΚΑΤΑΓΡΑΦΗΣ	02-11-2022
ΠΕΡΙΟΧΗ-ΟΔΟΣ	ΙΠΠΕΙΟΣ
ΑΡΙΘΜΟΣ ΚΥΚΛΟΦΟΡΙΑΣ	
ΜΑΡΚΑ ΟΧΗΜΑΤΟΣ	SCODA
ΜΟΝΤΕΛΟ	ΟΣΤΑΒΙΑ
ΧΡΩΜΑ	ΜΑΥΡΟ
ΛΟΙΠΑ ΣΤΟΙΧΕΙΑ	ΣΤΟ ΠΑΡΚΙΝΓΚ ΤΟΥ ΧΩΡΙΟΥ

**N° 2**

ΗΜΕΡΟΜΗΝΙΑ ΚΑΤΑΓΡΑΦΗΣ	02-11-2022
ΠΕΡΙΟΧΗ-ΟΔΟΣ	ΑΓΙΑΣΟΣ ΠΡΟΣ ΑΣΩΜΑΤΟΣ
ΑΡΙΘΜΟΣ ΚΥΚΛΟΦΟΡΙΑΣ	
ΜΑΡΚΑ ΟΧΗΜΑΤΟΣ	ΔΕΝ ΔΙΑΚΡΙΝΕΤΑΙ
ΜΟΝΤΕΛΟ	ΔΕΝ ΔΙΑΚΡΙΝΕΤΑΙ
ΧΡΩΜΑ	ΜΩΒ
ΛΟΙΠΑ ΣΤΟΙΧΕΙΑ	ΕΙΝΑΙ ΣΤΟΝ ΔΡΟΜΟ ΠΑΝΩ ΜΕΤΑ ΤΗΝ ΣΤΡΟΦΗ ΑΠΟ ΑΓΙΑΣΟ ΓΙΑ ΑΣΩΜΑΤΟ

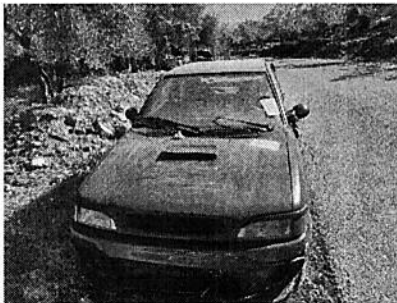
**N°3**

ΗΜΕΡΟΜΗΝΙΑ ΚΑΤΑΓΡΑΦΗΣ	02-11-2022
ΠΕΡΙΟΧΗ-ΟΔΟΣ	ΑΓΙΑΣΟΣ
ΑΡΙΘΜΟΣ ΚΥΚΛΟΦΟΡΙΑΣ	
ΜΑΡΚΑ ΟΧΗΜΑΤΟΣ	DATSUN
ΜΟΝΤΕΛΟ	ΔΕΝ ΔΙΑΚΡΙΝΕΤΑΙ
ΧΡΩΜΑ	ΜΠΛΕ
ΛΟΙΠΑ ΣΤΟΙΧΕΙΑ	ΣΤΗΝ ΠΕΡΙΟΧΗ ΓΥΜΝΑΣΤΗΡΙΟΥ. ΑΓΡΟΤΙΚΟ

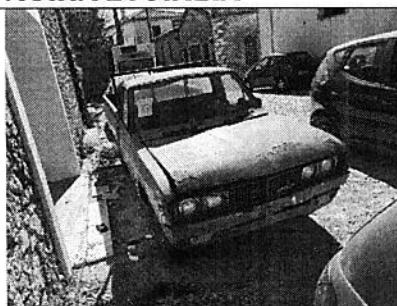

ΗΜΕΡΟΜΗΝΙΑ ΚΑΤΑΓΡΑΦΗΣ	02-11-2022
ΠΕΡΙΟΧΗ-ΟΔΟΣ	ΑΓΙΑΣΟΣ
ΑΡΙΘΜΟΣ ΚΥΚΛΟΦΟΡΙΑΣ	
ΜΑΡΚΑ ΟΧΗΜΑΤΟΣ	ΔΕΝ ΔΙΑΚΡΙΝΕΤΑΙ
ΜΟΝΤΕΛΟ	ΔΕΝ ΔΙΑΚΡΙΝΕΤΑΙ
ΧΡΩΜΑ	ΜΠΕΖ
ΛΟΙΠΑ ΣΤΟΙΧΕΙΑ	ΣΤΗΝ ΠΕΡΙΟΧΗ ΤΟΥ ΠΑΡΚΙΝΓΚ. ΕΣΤΙΑ ΜΟΛΥΝΣΗΣ

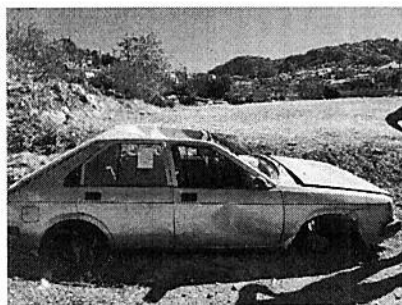

N°5

ΗΜΕΡΟΜΗΝΙΑ ΚΑΤΑΓΡΑΦΗΣ	02-11-2022
ΠΕΡΙΟΧΗ-ΟΔΟΣ	ΑΓΙΑΣΟΣ
ΑΡΙΘΜΟΣ ΚΥΚΛΟΦΟΡΙΑΣ	
ΜΑΡΚΑ ΟΧΗΜΑΤΟΣ	DATSUN
ΜΟΝΤΕΛΟ	ΔΕΝ ΔΙΑΚΡΙΝΕΤΑΙ
ΧΡΩΜΑ	ΚΟΚΚΙΝΟ
ΛΟΙΠΑ ΣΤΟΙΧΕΙΑ	ΣΤΗΝ ΠΕΡΙΟΧΗ ΤΟΥ ΠΑΡΚΙΝΓΚ. ΑΓΡΟΤΙΚΟ

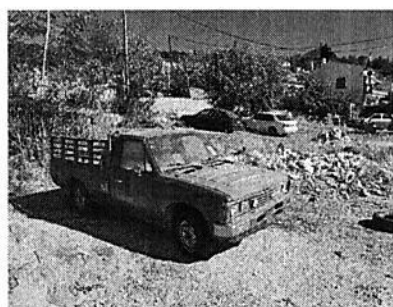

N°6

ΗΜΕΡΟΜΗΝΙΑ ΚΑΤΑΓΡΑΦΗΣ	02-11-2022
ΠΕΡΙΟΧΗ-ΟΔΟΣ	ΑΓΙΑΣΟΣ
ΑΡΙΘΜΟΣ ΚΥΚΛΟΦΟΡΙΑΣ	
ΜΑΡΚΑ ΟΧΗΜΑΤΟΣ	NISSAN
ΜΟΝΤΕΛΟ	SUNNY
ΧΡΩΜΑ	ΚΟΚΚΙΝΟ
ΛΟΙΠΑ ΣΤΟΙΧΕΙΑ	ΣΤΗΝ ΠΕΡΙΟΧΗ ΤΟΥ ΠΡΩΗΝ ΤΕΕ



ΠΕΡΙΟΧΗ-ΟΔΟΣ	ΚΙΛΚΙΣ
ΑΡΙΘΜΟΣ ΚΥΚΛΟΦΟΡΙΑΣ	
ΜΑΡΚΑ ΟΧΗΜΑΤΟΣ	ΟΡΕΛ
ΜΟΝΤΕΛΟ	CORSA
ΧΡΩΜΑ	ΛΕΥΚΟ
ΛΟΙΠΑ ΣΤΟΙΧΕΙΑ	

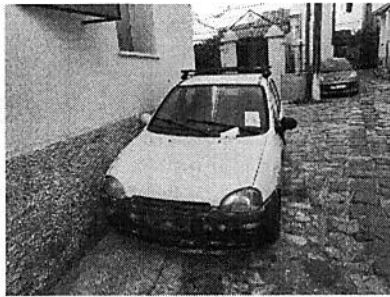

N°8

ΗΜΕΡΟΜΗΝΙΑ ΚΑΤΑΓΡΑΦΗΣ	20/10/2022
ΠΕΡΙΟΧΗ-ΟΔΟΣ	ΧΡΙΣΤΙΝΑΣ ΒΟΤΣΗ 3
ΑΡΙΘΜΟΣ ΚΥΚΛΟΦΟΡΙΑΣ	
ΜΑΡΚΑ ΟΧΗΜΑΤΟΣ	ΡΕΥΓΕΟΤ
ΜΟΝΤΕΛΟ	ΔΕΝ ΔΙΑΚΡΙΝΕΤΑΙ
ΧΡΩΜΑ	ΜΠΛΕ
ΛΟΙΠΑ ΣΤΟΙΧΕΙΑ	

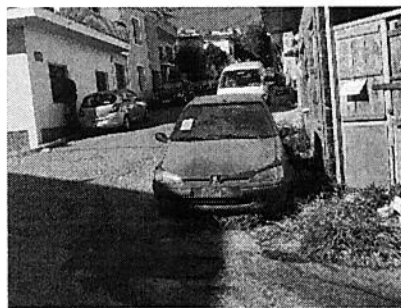

N°9

ΗΜΕΡΟΜΗΝΙΑ ΚΑΤΑΓΡΑΦΗΣ	16/11/2022
ΠΕΡΙΟΧΗ-ΟΔΟΣ	ΚΑΡΑ ΤΕΠΕ
ΑΡΙΘΜΟΣ ΚΥΚΛΟΦΟΡΙΑΣ	
ΜΑΡΚΑ ΟΧΗΜΑΤΟΣ	AUDI
ΜΟΝΤΕΛΟ	A3
ΧΡΩΜΑ	ΑΝΘΡΑΚΙ
ΛΟΙΠΑ ΣΤΟΙΧΕΙΑ	ΠΛΗΣΙΟΝ ΣΥΝΕΡΓΕΙΟΥ ΙΝΤΖΕ



ΠΕΡΙΟΧΗ-ΟΔΟΣ	ΚΑΡΑ ΤΕΠΕ
ΑΡΙΘΜΟΣ ΚΥΚΛΟΦΟΡΙΑΣ	
ΜΑΡΚΑ ΟΧΗΜΑΤΟΣ	ΦΙΑΤ
ΜΟΝΤΕΛΟ	ΒΡΑΒΟ
ΧΡΩΜΑ	ΣΚΟΥΡΟ ΜΠΛΕ
ΛΟΙΠΑ ΣΤΟΙΧΕΙΑ	ΠΛΗΣΙΟΝ ΣΥΝΕΡΓΕΙΟΥ ΙΝΤΖΕ



N°11

ΗΜΕΡΟΜΗΝΙΑ ΚΑΤΑΓΡΑΦΗΣ	16/11/2022
ΠΕΡΙΟΧΗ-ΟΔΟΣ	ΚΑΡΑ ΤΕΠΕ
ΑΡΙΘΜΟΣ ΚΥΚΛΟΦΟΡΙΑΣ	
ΜΑΡΚΑ ΟΧΗΜΑΤΟΣ	ΔΕΝ ΔΙΑΚΡΙΝΕΤΑΙ
ΜΟΝΤΕΛΟ	ΔΕΝ ΔΙΑΚΡΙΝΕΤΑΙ
ΧΡΩΜΑ	ΜΑΥΡΟ
ΛΟΙΠΑ ΣΤΟΙΧΕΙΑ	ΠΛΗΣΙΟΝ ΣΥΝΕΡΓΕΙΟΥ ΙΝΤΖΕ. ΣΤΟ ΣΤΕΝΟ ΑΠΟ ΚΑΤΩ

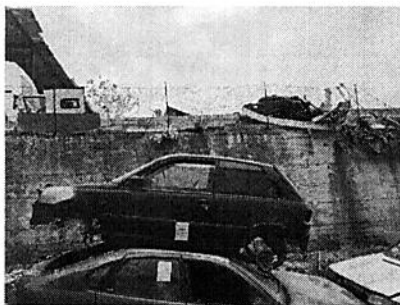

N°12

ΗΜΕΡΟΜΗΝΙΑ ΚΑΤΑΓΡΑΦΗΣ	16/11/2022
ΠΕΡΙΟΧΗ-ΟΔΟΣ	ΚΑΡΑ ΤΕΠΕ
ΑΡΙΘΜΟΣ ΚΥΚΛΟΦΟΡΙΑΣ	
ΜΑΡΚΑ ΟΧΗΜΑΤΟΣ	ΔΕΝ ΔΙΑΚΡΙΝΕΤΑΙ
ΜΟΝΤΕΛΟ	ΔΕΝ ΔΙΑΚΡΙΝΕΤΑΙ
ΧΡΩΜΑ	ΛΕΥΚΟ
ΛΟΙΠΑ ΣΤΟΙΧΕΙΑ	ΑΓΡΟΤΙΚΟ. ΠΛΗΣΙΟΝ ΣΥΝΕΡΓΕΙΟΥ ΙΝΤΖΕ. ΣΤΟ ΣΤΕΝΟ ΑΠΟ ΚΑΤΩ

